

幼稚園・学校支援活動

学校教育ボランティア活用の基本理念は、「**園・学校が必要とする支援**」と「**地域の力**」をマッチングさせて、地域ぐるみで子どもたちを育てることです。普段の園・学校活動の中には、教職員だけでは難しい学習指導や子どもたちの安全管理があります。そこで、外部講師として子どもたちに自分の得意分野での指導をしていただいたり、教職員の目の届かない部分での指導補助や見守りをいただいたり、ボランティアの方には様々な場所・場面で活動に参加していただき、子どもたちとふれあい、交流しながら双方で学びを深めています。子どもたちは地域の大人とふれあうことで、地域社会の中で育っていることを実感しながら学ぶことができます。参加するボランティアの方にとっては、地域の良さや子どもたちの良いところを再発見し、自分の長所を活かすことにやりがいを感じることができます。ボランティアの方からも「子どもたちの一生懸命な姿を見て元気が出た!」「また声をかけて欲しい。協力していきたい。」等の感想をいただいています。

活動紹介

<p>矢吹幼稚園よ!</p>  <p>協力:地域住民の方3名</p> <p>移動及び活動時における安全確保をしていただき、とても助かりました。ありがとうございます。</p>	<p>中央幼稚園よ!</p>  <p>協力:教育振興課 千葉主事</p> <p>園児がイメージしやすい言葉で教えていただき、分かりやすく、大変有意義でした。</p>	<p>中畑幼稚園よ!</p>  <p>協力:光南高校 五十嵐教諭</p> <p>専門的な指導で分かりやすく、園児にとって親しみがわく存在となりました。</p>	<p>三神幼稚園よ!</p>  <p>協力:矢吹町諸流茶道連合会</p> <p>感染予防の様々な工夫をしていただき、また季節感を感じながら体験できました。</p>
<p>矢吹小学校よ!</p>  <p>協力:大野康統推進員</p> <p>自然豊かな矢吹町、歴史ある矢吹町について話していただき「矢吹町ってすごい」という思いを持つことができました。</p>	<p>善郷小学校よ!</p>  <p>協力:老人会</p> <p>一緒にポッチャやけん玉などの昔遊びをして交流することができて、よい機会になりました。</p>	<p>中畑小学校よ!</p>  <p>協力:トマト先生 佐久間氏、小磯氏</p> <p>2年生と一緒にトマトの苗うえをしていただきました。プロの方から教わったので、ぐんぐん育ち、たくさんトマトを収穫することができました。</p>	<p>三神小学校よ!</p>  <p>協力:柳沼氏、大塩氏</p> <p>素晴らしいペースメイクでベスト記録の続出でした。身近な大人が走ってくださることは子どもたちの目標になり大変良かったです。</p>

学校教育ボランティア大募集!

学校教育ボランティアを募集いたします。興味のある方は、矢吹町教育委員会までご連絡をお願いします。

Q1 学校教育ボランティアってなに?

A. 町内に住所がある個人または団体の皆様に、学校の教育活動全般について、知識や経験、特技などを活かして「できる時に、できること」をお手伝いいただくものです。(原則、謝礼はありませんがケガ・事故等に備え、保険加入をいたします)

Q2 どんな活動でお手伝いできますか?

- A. ①学習支援..... ミシン・水泳・書道・楽器演奏等の学習活動補助等
 ②学校行事支援..... 運動会・発表会・式典(駐車場整理・受付・生花)の補助等
 ③環境整備支援..... 花壇づくり、草木の剪定、除草作業、校舎の修繕等
 ④安心・安全支援..... 見学学習引率補助、登下校の見守り、地域の防災等
 ⑤郷土学習・伝統行事学習支援..... 昔遊び、郷土学習(歴史・産業)、伝統行事学習等
 ⑥キャリア教育・職場体験支援..... 職場体験、職業講話、企業によるキャリア教育等
 ⑦読書活動支援..... 読み聞かせ、紙芝居、図書整理、本の修理、図書の貸出等



矢吹町

地域と学校の
連携協働のために

地域学校 協働活動

未来を担う子どもたちは「地域の宝」です。矢吹町教育委員会では、幅広い地域住民の皆さまの参画により、地域と学校が連携・協働しながら、地域全体で子どもの学びを支え、地域を活性化する活動を推進しています。

地域学校協働活動って?

矢吹町では、令和4年4月に**地域学校協働本部***1が設置されました。地域と学校をつなぐ**地域学校協働活動推進員***2を中心とした地域住民の参画により、「**既存の取組・授業プラスワン**」をモットーに、地域行事やふるさと学習、学校周辺の環境整備など、地域と学校が連携・協働して行う地域に根ざした活動を実施していきます。

*1 地域学校協働本部について

幅広い地域住民や団体等の参画により形成された緩やかなネットワークであり、地域と学校が「どんな子どもたちを育てるのか」という目標を共有しながら、「**学校を核とした地域づくり**」を目指して、子どもたちの育成活動を一体となって進めていく体制です。

*2 地域学校協働活動推進員(以下、推進員)について

地域学校協働活動の実質的な運営を担う地域人材です。業務としては、学校(園)・地域の実情に応じた地域学校協働活動の企画立案をはじめ、学校(園)や関係団体・ボランティアとの連絡・調整等を行います。ボランティアの方の一番の理解者、相談役となります。

「コミュニティ・スクール(学校運営協議会)」と「地域学校協働本部」の関係性

《電動自転車に例えると...》

推進員(両輪をつなぐ) = ペダル・チェーン

園長・校長(最終決定)
= ハンドル

子どもたち(未来に向かって進んでいく)
= サドル

ビジョン・目標
(活動内容の把握)
= ライト

教育委員会(財政支援・制度設計等)
= アシスト機能

コミュニティ・スクール
(学校運営協議会)

熟議・意思決定の場
(前輪)

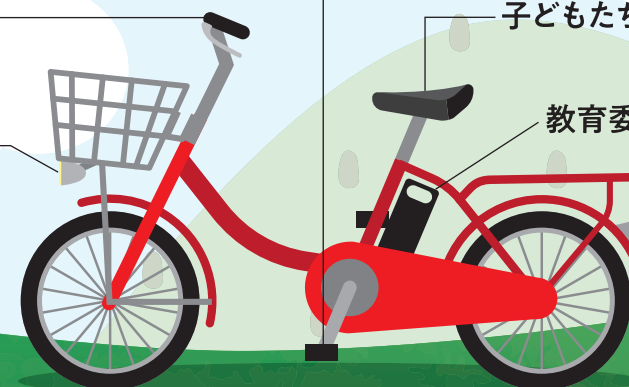

地域学校協働本部

地域学校協働活動の
実働部隊(後輪)

☆子どもたちの進行方向(ビジョンや目標)を全員が知った上で活動していきます。

地域と学校が協働しながら子どもの成長を支える体制

子どもたちの成長を支えるという同じ目的のために、みんなで協力して共通の課題に取り組むこと。

これまでは…

地域学校協働本部設置後

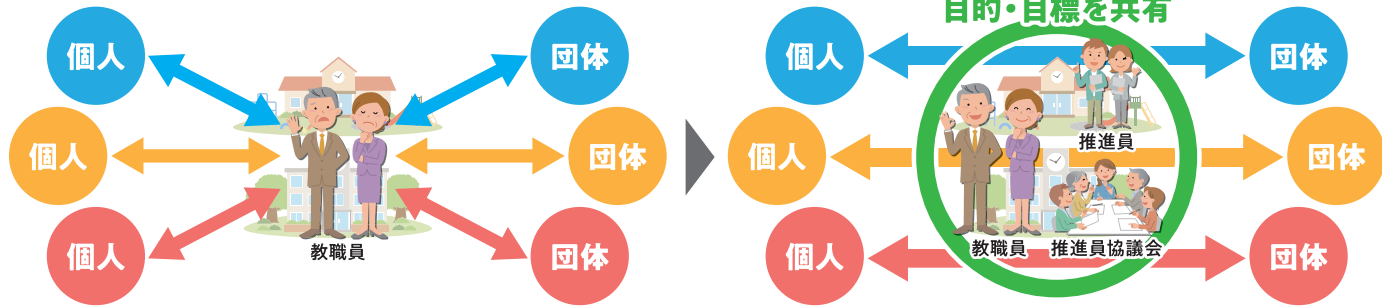

教職員の声…もっと人手が欲しい
相談する相手がいない
負担をなるべく減らしたい

地域の声…団体・地域の問題解決に行き詰っている

地域の団体や個人それぞれによる学校(園)支援

教職員の声…人集めに協力してもらえ
みんなで悩みを共有できる
負担はみんなで分担できる

地域の声…団体・地域の問題解決はみんなで協力

社会総がかりで協力しながら子どもの成長を支える

地域学校協働活動の内容

- 安全指導・見守り活動 郷土学習・伝統文化芸能 キャリア教育・職場体験等
読書活動 環境整備 学校行事等 授業補助・学習支援等

推進員協議会メンバー

幼稚園副園長、地域連携担当教職員(小・中)、推進員、統括推進員、
社会福祉協議会(ボランティアコーディネーター)、事務局

活動ごとに団体や個人をつなげる。
学校と本部の橋渡し。
推進協議会の取りまとめは
統括推進員が担います。



推進員

目標を共有し、一緒になって
学校(園)支援や地域課題に
取り組むための意見交換・
情報共有の場です。



推進員協議会

矢吹町地域学校協働活動 推進員メンバー

※敬称略(任期:令和4年4月1日~令和6年3月31日)

矢吹幼稚園	関口恵子
中央幼稚園	根本嘉一
中畑幼稚園	水戸勤十
三神幼稚園兼三神小学校	瀬谷成美
矢吹小学校	大野康統
善郷小学校	今村 稔
中畑小学校	土門 巧
矢吹中学校	飯塚智崇

子どもが元気に!

- ①多様な地域住民等とのふれあいを通じて、学びや体験活動が充実します!
- ②地域の課題を多様な方々と共に解決する経験を積むことで、コミュニケーション能力や自ら課題を解決しようとする資質や能力が高まります!
- ③自己肯定感や他人を思いやる心等、豊かな心が育まれます!

学校が元気に!

- ①各種ボランティアの組織化により、教職員の異動に関わらず、継続的な学校支援体制が整います!
- ②活動を通して、地域の皆さんの学校(園)への理解と協力が広がっていきます!
- ③地域資源を生かした効果的な授業づくりが進み、「社会に開かれた教育課程」への具現化が図られます!

地域が元気に!

- ①学校を学びの拠点とした活動が進み、地域住民等の生きがいや自己実現の機会がつけられます!
- ②次世代の地域づくりの担い手が育ち、地域の教育力が向上します!
- ③子どもたちの学びを核として、地域住民がつながり、地域に緩やかなネットワークが構築され地域コミュニティの再生や活性化につながっていきます!

矢吹町学校応援企業

矢吹町の教育行政に対する御理解と町内の幼稚園、小中学校の教育活動にご支援・ご協力をいただける町内の民間企業等のことを指します。県では次世代を担う人材育成のため、地域の家庭教育の推進のために、啓発資料の提供や学習会の講師の紹介などの支援を行っていただけるよう、企業へ働きかけを行っています。他市町村でも、積極的に様々な学校と企業の協働活動が行われています。



「矢吹町学校応援企業」は、町内の幼稚園や小中学校と地域が相互連携する地域学校協働活動や子どもたちのキャリア教育^{※3}の推進にとって、不可欠な存在となります。

「地域学校協働活動」の具体例

- ①職場見学・体験の実施……子どもたちに、従業員が働く姿を見せたり、仕事を体験させたりする。
例:小学2年「町探検」、小学3年「工場見学」、中学2年「職場体験」
- ②出前講座の実施……学校・園に出向き、子どもたちの学習に協力をする。
子どもたちに仕事内容や働くことについて講師として授業や講演をする。
例:食育や健康に関する講演、職業講話
- ③学校との連携活動……学校・園の環境整備に参加する。
学校・園行事等に、従業員を指導者又は運営者等として派遣する。
学校・園行事等に、事業所等の施設を活動場所として提供する。
子どもたちの放課後の居場所づくりや体験活動に協力する。
例:花植え、ゴミ拾い、除草等の環境整備、学校行事へボランティア派遣

※3キャリア教育について

一人一人の社会的・職業的自立に向け、必要な基盤となる能力や態度を育てることを通じて、キャリア発達を促す教育(キャリアとは…人が、生涯の中で様々な役割を果たす過程で、自らの役割の価値や自分と役割との関係を見いだしていく連なりや積み重ね)

活動紹介

矢吹創生学…全生徒(矢吹中)



協力:(株)伸和建設、やまさ味噌こうじ店、(株)未来制御、室井氏(JICA)、(株)アネスト岩田、(株)トロボカルトマ、(株)今を生きるHappyBerry、(有)くりさき、(株)大和三光製作所、矢吹町社会福祉協議会、矢吹町消防団、役場まちづくり推進課、やぶさぐるぐるNowkers、矢吹町地域おこし協力隊、日本大学工学部建築学科

矢吹中学校より
矢吹町で活躍されている方々のお話から、SDGsへの取り組みや未来の矢吹町のイメージを広げることができました。

職場体験…中学2年(矢吹中)、小学6年(矢吹小・中畑小)

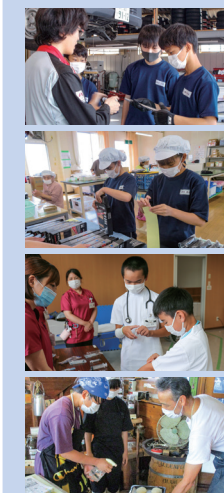

【矢吹中】協力:山田陶器店、セブンイレブン北町店、ミニストップ中畑店、(株)平成工業、(株)オオニシ車体工業、(有)鎌田自動車整備工場、(有)水野谷自動車、(有)ヤマサ自動車整備工場、(株)エースバック福島矢吹工場、(株)アネスト岩田、(株)ケミコン東日本、合名会社大木代吉本店、(株)未来制御、(株)大竹運送、(有)ばそぶら、矢吹ステーションホテル、(株)今を生きるHappyBerry、妙見食堂、西村屋珈琲店、いやさか、(有)宝館、大正ロマンの館(LILI-CAFE)、未来くるやぶさ、善郷小学校、矢吹小学校、福島県農業総合センター農業短期大学校、(公財)会田病院、国馬歯科医院、グループホームあゆりの里、(株)サンスマイル、わーくる矢吹、アイランド薬局、JA東西しらかわ矢吹中央支店西部営業センター、複合施設KOKOTTO(矢吹町図書館・中央公民館)、Hair JOINT
※協力予定でしたが、急遽、感染拡大防止のため実施できなかった事業所等
矢吹消防署、王将、リオンドール矢吹店、ビバホーム矢吹店
【矢吹小】協力:(公財)会田病院、認定こども園野のはな、ひかり保育園、認定こども園ボラの木、矢吹幼稚園、ミニストップ矢吹大町店、大木代吉商店、セブンイレブン矢吹店、平成工業、ビューティーサロン5番館、Hair and Relax peas、宝館、熊田商店、プリモビアット、大正ロマンの館(LILI-CAFE)、梅宮スタジオ、セブンイレブン矢吹北町店、複合施設KOKOTTO、長田サイクル、コマツスポーツ、かしわや、うらい生花店
【中畑小】協力:ベグハウスコバヤシ、ミニストップ矢吹中畑店、セブンイレブン矢吹中央インター店、西村珈琲店、本宮家、いやさか、中畑幼稚園、JA東西しらかわ矢吹中央支店、未来制御、澄江寺(中畑)、ヘアサロンブーツ、中畑郵便局、ツルハドラッグ矢吹中央インター店