

矢吹町空き家バンク 第7号物件情報

1. 空き家所在地	矢吹町 滝八幡 地内													
2. 都市計画	<input checked="" type="checkbox"/> 区域内 <input type="checkbox"/> 区域外													
3. 用途地域	<input type="checkbox"/> 一種低専 <input type="checkbox"/> 一種中高専 <input type="checkbox"/> 二種中高専 <input type="checkbox"/> 一種住居 <input type="checkbox"/> 二種住居 <input type="checkbox"/> 準住居 <input type="checkbox"/> 近隣商業 <input type="checkbox"/> 商業 <input type="checkbox"/> 準工業 <input type="checkbox"/> 工業 <input checked="" type="checkbox"/> 無指定 <input type="checkbox"/> その他 ( )													
4. 物件概要	建築年月	平成21年 8月					空き家年月	令和6年 1月から						
	修繕履歴	<input type="checkbox"/> 有 <input checked="" type="checkbox"/> 無												
	種類	<input checked="" type="checkbox"/> 一戸建て <input type="checkbox"/> 併用住宅					規模	2階建て						
	建物構造	<input checked="" type="checkbox"/> 木造 <input type="checkbox"/> 鉄筋コンクリート造 <input type="checkbox"/> 軽量鉄骨造 <input type="checkbox"/> その他 ( )												
	敷地面積	262 m <sup>2</sup>												
	延床面積	72 m <sup>2</sup> (内訳 1階 56 m <sup>2</sup> 2階 16 m <sup>2</sup> ほか m <sup>2</sup> )												
	間取図	図面のとおりに												
	補修の要否	<input checked="" type="checkbox"/> 不要 <input type="checkbox"/> 若干の補修が必要 <input type="checkbox"/> 大規模な補修が必要 <input type="checkbox"/> 現在補修中												
5. 物件の設備状況	電気	<input checked="" type="checkbox"/> 引き込み済み <input type="checkbox"/> その他 ( )												
	ガス	<input checked="" type="checkbox"/> プロパンガス <input type="checkbox"/> 都市ガス <input type="checkbox"/> その他 ( )												
	水道	<input checked="" type="checkbox"/> 上水道 <input type="checkbox"/> 井戸 <input type="checkbox"/> その他 ( )												
	下水道	<input type="checkbox"/> 下水道 <input checked="" type="checkbox"/> 浄化槽 <input type="checkbox"/> その他 ( )												
	風呂	<input checked="" type="checkbox"/> ガス <input type="checkbox"/> 灯油 <input type="checkbox"/> 電気 <input type="checkbox"/> その他 ( )												
	風呂給湯	<input checked="" type="checkbox"/> 有 <input type="checkbox"/> 無					台所給湯	<input type="checkbox"/> 有 <input type="checkbox"/> 無						
	トイレ	<input checked="" type="checkbox"/> 水洗 <input type="checkbox"/> 汲取り					トイレ形式	<input checked="" type="checkbox"/> 洋式 <input type="checkbox"/> 和式						
	冷暖房器具	<input checked="" type="checkbox"/> 有 <input type="checkbox"/> 無					電話回線	<input checked="" type="checkbox"/> 有 <input type="checkbox"/> 無						
	ネット回線	<input type="checkbox"/> 有 <input checked="" type="checkbox"/> 無					太陽光パネル	<input type="checkbox"/> 有 <input checked="" type="checkbox"/> 無						
	庭	<input checked="" type="checkbox"/> 有 <input type="checkbox"/> 無					ベット(室内)	<input type="checkbox"/> 可 <input checked="" type="checkbox"/> 不可						
	アンテナ	<input checked="" type="checkbox"/> デジタルのみ <input type="checkbox"/> デジタル/BS/CS <input type="checkbox"/> その他 ( )												
	車庫	<input type="checkbox"/> 1台分 <input checked="" type="checkbox"/> 2台分 <input type="checkbox"/> 3台以上 <input type="checkbox"/> 無												
	物置	<input checked="" type="checkbox"/> 有 <input type="checkbox"/> 無												
	6. 家財道具	家電製品	<input type="checkbox"/> 有 ( )											<input checked="" type="checkbox"/> 無
		仏壇	<input type="checkbox"/> 有 ( <input type="checkbox"/> 移動可能 <input type="checkbox"/> 不可 )											<input checked="" type="checkbox"/> 無
家具		<input type="checkbox"/> 有 ( )											<input checked="" type="checkbox"/> 無	
その他		<input checked="" type="checkbox"/> 有 ( 一部残置物あり )											<input type="checkbox"/> 無	
7. 希望契約形態	契約分類	<input type="checkbox"/> 売却 <input checked="" type="checkbox"/> 賃貸 <input type="checkbox"/> 売却及び賃貸どちらも可												
	賃貸期間	_____年 ____月まで												
	希望価格	売却の場合 _____円 以上 賃貸の場合 月 65,000円 敷金 0円 礼金 0円												
8. 主要施設までの所要時間	施設名	駅	バス停	病院	保育所	幼稚園	小学校	中学校	公園	スーパー	コンビニ	郵便局	交番	他( )
	距離	2.7 km	km	1.7 km	2.1 km	2.6 km	2.7 km	5.1 km	4.3 km	1.2 km	1.2 km	2.1 km	2.1 km	km
	所要時間(車)	7分		4分	5分	6分	6分	10分	7分	3分	3分	5分	5分	
9. その他	令和6年リフォーム済み。交通アクセスも良。 2階は小屋裏収納となっており、洗濯物も干せません。													

【写真】

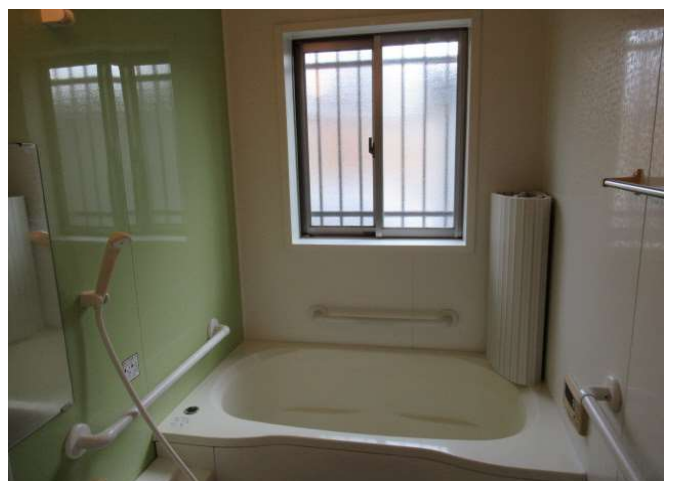



【間取図】



1階