

# 令和6年度 財政状況資料集

## 総括表（市町村）

都道府県名	福島県	市町村類型	IV - 1	指定団体等の指定状況		区分		令和6年度(千円)	令和5年度(千円)	区分		令和6年度(千円・%)	令和5年度(千円・%)																														
				財政健全化等	×	歳入総額	8,951,627	8,537,910	実質収支比率	3.3	3.5																																
市町村名	矢吹町	地方交付税種地	2-2	財源超過	×	歳出総額	8,747,131	8,292,795	経常収支比率	86.1	88.6	(86.4)	(89.4)																														
				首都	×	歳入歳出差引	204,496	245,115	(※1)																																		
				近畿	×	翌年度に繰越すべき財源	31,398	69,772	標準財政規模	5,179,732	5,047,471																																
				中部	×	実質収支	173,098	175,343	財政力指数	0.60	0.60																																
人口	令和2年国調(人)	17,287	産業構造 (※5)		過疎	×	単年度収支	-2,245	-43,230	公債費負担比率	11.3	12.8																															
	平成27年国調(人)	17,370			山振	×	積立金	88,915	678	健全化判断比率																																	
	増減率 (%)	-0.5			低開発	○	繰上償還金	908	63,708	実質赤字比率	-	-																															
住民基本台帳人口 (※7)	令07.01.01(人)	16,807	第1次	令和2年国調	976	965	指数表選定	○	積立金取崩し額	526,893	326,390	連結実質赤字比率	-	-																													
	うち日本人(人)	16,484		第2次	12.0	12.2	実質単年度収支	-439,315	-305,234	実質公債費比率	10.4	11.2																															
	令06.01.01(人)	16,944	第3次	3.069	2.959	基準財政収入額	2,607,470	2,605,564	資金不足比率 (※4)																																		
	うち日本人(人)	16,662		37.6	37.4	基準財政需要額	4,470,084	4,302,951																																			
	増減率 (%)	-0.8		4,115	3,997	標準税収入額等	3,296,962	3,292,865																																			
	うち日本人(%)	-1.1	50.4	50.5	経常経費充当一般財源等	4,442,192	4,449,392																																				
面積 (km <sup>2</sup> )	60.40			繰入一般財源等	6,280,155	5,878,454																																					
人口密度 (人/km <sup>2</sup> )	286																																										
世帯数 (世帯)	6,102																																										
職員の状況 (※8)																																											
特別職等	区分	定数	1人あたり平均給料月額(百円)	一般職員等 (※6)	区分	職員数(人)	給料月額(百円)	1人あたり平均給料月額(百円)	地方債現在高	7,221,577	7,475,260																																
	市区町村長	1	8,290		一般職員	124	391,220	3,155	うち公的資金	3,577,623	3,690,238																																
	副市区町村長	1	6,410		うち消防職員	-	-	-	地方債現在高(臨時財政対策債除き)	4,762,223	4,819,690																																
	教育長	1	5,850		うち技能労務職員	1	*	*	債務負担行為額(支出予定額)	640,949	865,425																																
	議会議長	1	3,300		教育公務員	18	60,605	3,367	収益事業収入	-	-																																
	議会副議長	1	2,640		臨時職員	-	-	-	土地開発基金現在高	-	-																																
	議会議員	12	2,400		合計	142	451,825	3,182	積立金	400,170	837,826																																
					ラスバイレス指数				98.3	減債基金	69,672	60,671																															
										現在高	422,272	302,340																															
										その他特定目的基金																																	
<table border="0" style="width: 100%;"> <tr> <td style="width: 25%;">一般会計等の一覧 項番</td> <td style="width: 25%;">事業会計の一覧 項番</td> <td style="width: 25%;">公営企業(法適)の一覧 項番</td> <td style="width: 25%;">公営企業(法非適)の一覧 項番</td> <td style="width: 25%;">関係する一部事務組合等一覧 項番</td> <td style="width: 25%;">地方公社・第三セクター等一覧 項番</td> </tr> <tr> <td>会計名</td> <td>会計名</td> <td>会計名</td> <td>会計名</td> <td>組合等名</td> <td>団体名</td> </tr> <tr> <td>(1) 一般会計</td> <td>(2) 国民健康保険特別会計</td> <td>(5) 水道事業会計</td> <td>(7) 土地造成事業特別会計</td> <td></td> <td></td> </tr> <tr> <td></td> <td>(3) 介護保険特別会計</td> <td>(6) 下水道事業会計</td> <td></td> <td></td> <td></td> </tr> <tr> <td></td> <td>(4) 後期高齢者医療特別会計</td> <td></td> <td></td> <td></td> <td></td> </tr> </table>														一般会計等の一覧 項番	事業会計の一覧 項番	公営企業(法適)の一覧 項番	公営企業(法非適)の一覧 項番	関係する一部事務組合等一覧 項番	地方公社・第三セクター等一覧 項番	会計名	会計名	会計名	会計名	組合等名	団体名	(1) 一般会計	(2) 国民健康保険特別会計	(5) 水道事業会計	(7) 土地造成事業特別会計				(3) 介護保険特別会計	(6) 下水道事業会計					(4) 後期高齢者医療特別会計				
一般会計等の一覧 項番	事業会計の一覧 項番	公営企業(法適)の一覧 項番	公営企業(法非適)の一覧 項番	関係する一部事務組合等一覧 項番	地方公社・第三セクター等一覧 項番																																						
会計名	会計名	会計名	会計名	組合等名	団体名																																						
(1) 一般会計	(2) 国民健康保険特別会計	(5) 水道事業会計	(7) 土地造成事業特別会計																																								
	(3) 介護保険特別会計	(6) 下水道事業会計																																									
	(4) 後期高齢者医療特別会計																																										

(注釈) ※1: 経常収支比率の( )内の数値は、「減収補償債(特例分)」及び「臨時財政対策債」を除いて算出したものである。  
 ※2: 各会計の一覧は主な会計(10会計まで)を記載している。  
 ※3: 地方公共団体が損失補填等を行っている出資法人で、健全化法の算出対象となっている団体については、「地方公社・第三セクター等」の団体名に○印を付与している。  
 ※4: 資金不足比率欄には、資金が不足している会計のみ記載している。  
 ※5: 産業構造の比率は、分母を就業人口総数とし、分類不能の産業を除いて算出。  
 ※6: 個人情報保護の観点から、対象となる職員数が1人又は2人の場合は、「給料月額(百円)」と「1人あたり給料月額(百円)」を「アスタリスク(\*)」としている。(その他、数値のない欄については、すべてハイフン(-)としている)。  
 ※7: 人口については、調査対象年度の1月1日現在の住民基本台帳に登録されている人口に基づいている。  
 ※8: 職員の状況については、調査対象年度の地方公務員給与実態調査に基づいている。

(1) 普通会計の状況（市町村）

歳入の状況（単位 千円・％）					地方税の状況（単位 千円・％）				
区分	決算額	構成比	経常一般財源等	構成比	区分	収入済額	構成比	超過課税分	
地方税	2,473,244	27.6	2,473,244	48.1	普通税	2,459,421	99.4	-	
地方譲与税	106,845	1.2	106,845	2.1	法定普通税	2,459,421	99.4	-	
利子割交付金	735	0.0	735	0.0	市町村民税	830,654	33.6	-	
配当割交付金	11,703	0.1	11,703	0.2	個人均等割	28,383	1.1	-	
株式等譲渡所得割交付金	15,113	0.2	15,113	0.3	所得割	681,174	27.5	-	
分離課税所得割交付金	-	-	-	-	法人均等割	65,076	2.6	-	
地方消費税交付金	465,089	5.2	465,089	9.0	法人税割	56,021	2.3	-	
ゴルフ場利用税交付金	13,997	0.2	13,997	0.3	固定資産税	1,378,816	55.7	-	
自動車取得税交付金	-	-	-	-	うち純固定資産税	1,378,402	55.7	-	
軽油引取税交付金	-	-	-	-	軽自動車税	63,690	2.6	-	
自動車税環境性能割交付金	9,407	0.1	9,407	0.2	市町村たばこ税	186,261	7.5	-	
法人事業税交付金	45,754	0.5	45,754	0.9	鉱産税	-	-	-	
地方特例交付金等	134,580	1.5	134,580	2.6	特別土地保有税	-	-	-	
住宅借入金等特別税額控除減収補填特例交付金	20,094	0.2	20,094	0.4	法定外普通税	-	-	-	
定額減税減収補填特例交付金	73,510	0.8	73,510	1.4	目的税	13,823	0.6	-	
新型コロナウイルス感染症対策地方税減収補填特別交付金	40,976	0.5	40,976	0.8	法定目的税	13,823	0.6	-	
地方交付税	2,152,075	24.0	1,862,614	36.2	入湯税	13,823	0.6	-	
普通交付税	1,862,614	20.8	1,862,614	36.2	事業所税	-	-	-	
特別交付税	195,435	2.2	-	-	都市計画税	-	-	-	
震災復興特別交付税	94,026	1.1	-	-	水利地益税等	-	-	-	
(一般財源計)	5,428,542	60.6	5,139,081	100.0	法定外目的税	-	-	-	
交通安全対策特別交付金	1,630	0.0	1,630	0.0	旧法による税	-	-	-	
分担金・負担金	12,499	0.1	-	-	合計	2,473,244	100.0	-	
使用料	86,605	1.0	-	-					
手数料	7,077	0.1	-	-					
国庫支出金	1,348,564	15.1	-	-					
国有提供交付金(特別区財調交付金)	-	-	-	-					
都道府県支出金	660,813	7.4	-	-					
財産収入	5,243	0.1	-	-					
寄附金	74,998	0.8	-	-					
繰入金	584,720	6.5	-	-					
繰越金	245,115	2.7	-	-					
諸収入	84,665	0.9	-	-					
地方債	411,156	4.6	-	-					
うち減収補填債(特例分)	-	-	-	-					
うち臨時財政対策債	20,156	0.2	-	-					
歳入合計	8,951,627	100.0	5,140,711	100.0					

区分	令和6年度	令和5年度
徴収率 現	99.3	96.9
年計	99.3	97.8
(%)	99.2	96.1
純固定資産税		

公営事業等への繰出		国民健康保険事業会計の状況	
合計	1,012,211	実質収支	14,304
下水道	353,000	再差引収支	-3,919
上水道	33,000	加入世帯数(世帯)	2,116
工業用水道	-	被保険者数(人)	3,234
交通	-	被保険者	92
国民健康保険	128,727	1人当り	92
その他	497,484	保険税(料)収入額	-
		国庫支出金	-
		保険給付費	336

歳出の状況（単位 千円・％）				
区分	決算額 (A)	構成比	(A)のうち普通建設事業費	(A)のうち充当一般財源等
議会費	101,642	1.2	-	101,642
総務費	1,397,973	16.0	50,073	1,103,004
民生費	2,761,103	31.6	49,200	1,152,649
衛生費	634,990	7.3	3,319	574,915
労働費	1,900	0.0	-	1,900
農林水産業費	523,735	6.0	126,875	355,473
商工費	196,948	2.3	726	146,772
土木費	748,861	8.6	383,607	522,053
消防費	303,009	3.5	15,491	289,609
教育費	1,356,009	15.5	247,881	1,116,304
災害復旧費	4,205	0.0	-	2,647
公債費	716,756	8.2	-	708,691
諸支出金	-	-	-	-
前年度繰上充用金	-	-	-	-
歳出合計	8,747,131	100.0	877,172	6,075,659

性質別歳出の状況（単位 千円・％）					
区分	決算額	構成比	充当一般財源等	経常経費充当一般財源等	経常収支比率
義務的経費計	3,399,089	38.9	2,284,287	1,975,051	38.3
人件費	1,497,194	17.1	1,364,229	1,071,004	20.8
うち職員給	929,043	10.6	845,787	-	-
扶助費	1,185,139	13.5	211,367	195,566	3.8
公債費	716,756	8.2	708,691	708,481	13.7
元利償還金	716,316	8.2	708,251	708,041	13.7
うち元金	664,839	7.6	656,774	656,564	12.7
うち利子	51,477	0.6	51,477	51,477	1.0
一時借入金利子	440	0.0	440	440	0.0
その他の経費	4,466,665	51.1	3,375,995	2,467,141	47.8
物件費	1,531,543	17.5	1,219,485	811,008	15.7
維持補修費	49,018	0.6	44,382	43,591	0.8
補助費等	1,966,983	22.5	1,452,699	1,099,805	21.3
うち一部事務組合負担金	507,283	5.8	497,334	426,950	8.3
繰入金	626,211	7.2	507,943	507,937	9.8
積立金	275,675	3.2	146,251	-	-
投資・出資金・貸付金	17,235	0.2	5,235	4,800	0.1
前年度繰上充用金	-	-	-	-	-
投資的経費計	881,377	10.1	415,377	-	-
うち人件費	70,107	0.8	69,520	-	-
普通建設事業費	877,172	10.0	412,730	-	-
うち補助	300,089	3.4	120,881	-	-
うち単独	503,223	5.8	217,989	-	-
災害復旧事業費	4,205	0.0	2,647	-	-
失業対策事業費	-	-	-	-	-
歳出合計	8,747,131	100.0	6,075,659	-	-

(注釈)  
 普通建設事業費の補助事業費には受託事業費のうちの補助事業費を含み、  
 単独事業費には同級他団体施行事業負担金及び受託事業費のうちの単独事業費を含む。

(2)各会計、関係団体の財政状況及び健全化判断比率（市町村）

令和6年度 福島県大槻町

一般会計等の財政状況(単位:百万円)

会計名	歳入	歳出	形式収支	実質収支	他会計等からの繰入金	地方債現在高	備考
1 一般会計					173		
2							
3							
4							
5							
6							
7							
8							
9							
10							
11							
12							
13							
14							
15							
16							
17							
18							
19							
20							
21							
22							
23							
24							
25							
26							
27							
28							
29							
30							
31							
32							
33							
34							
35							
36							
37							
38							
39							
40							
41							
42							
43							
44							
45							
46							
47							
48							
49							
50							
51							
52							
53							
54							
55							
56							
57							
58							
59							
60							
61							
62							
63							
64							
65							
66							
67							
68							
69							
70							
71							
72							
73							
74							
75							
76							
77							
78							
79							
80							
81							
82							
83							
84							
85							
86							
87							
88							
89							
90							
91							
92							
93							
94							
95							
96							
97							
98							
99							
100							
101							
102							
103							
104							
105							
106							
107							
108							
109							
110							
111							
112							
113							
114							
115							
116							
117							
118							
119							
120							
121							
122							
123							
124							
125							
126							
127							
128							
129							
130							
131							
132							
133							
134							
135							
136							
137							
138							
139							
140							
141							
142							
143							
144							
145							
146							
147							
148							
149							
150							
151							
152							
153							
154							
155							
156							
157							
158							
159							
160							
161							
162							
163							
164							
165							
166							
167							
168							
169							
170							
171							
172							
173							
174							
175							
176							
177							
178							
179							
180							
181							
182							
183							
184							
185							
186							
187							
188							
189							
190							
191							
192							
193							
194							
195							
196							
197							
198							
199							
200							
201							
202							
203							
204							
205							
206							
207							
208							
209							
210							
211							
212							
213							
214							
215							
216							
217							
218							
219							
220							
221							
222							
223							
224							
225							
226							
227							
228							
229							
230							
231							
232							
233							
234							
235							
236							
237							
238							
239							
240							
241							
242							
243							
244							
245							
246							
247							
248							
249							
250							
251							
252							
253							
254							
255							
256							
257							
258							
259							
260							
261							
262							
263							
264							
265							
266							
267							
268							
269							
270							
271							
272							
273							
274							
275							
276							
277							
278							
279							
280							
281							
282							
283							
284							
285							
286							
287							
288							
289							
290							
291							
292							
293							
294							
295							
296							
297							
298							

### (3) 市町村財政比較分析表(普通会計決算)

令和6年度

福島県矢吹町

人口	16,807人	(R7.1.1現在)	実質赤字比率	-	%
うち日本人	16,484人	(R7.1.1現在)	連結実質赤字比率	-	%
面積	60.40km <sup>2</sup>		実質公債費比率	10.4	%
歳入総額	8,951,627千円		将来負担比率	65.1	%
歳出総額	8,747,131千円		市町村類型	R02 IV-1 R03 IV-1 R04 IV-1	
実質収支	173,098千円		(年度毎)	R05 IV-1 R06 IV-1	
標準財政規模	5,179,732千円				
地方債現在高	7,221,577千円				



※市町村類型とは、人口および産業構造等により全国の市町村を35のグループに分類したものである。当該団体と同じグループに属する団体を類似団体と言う。  
 ※充当可能財源等が将来負担額を上回っている団体については、将来負担比率のグラフを表示しない。  
 ※「人件費・物件費等の状況」の決算額は、人件費、物件費及び維持補修費の合計である。ただし、人件費には事業費支弁人件費を含み、退職金は含まない。  
 ※人口については、各調査対象年度の1月1日現在の住民基本台帳に登録されている人口に基づいている。  
 ※類似団体内順位、全国平均、各都道府県平均は、令和6年度決算の状況である。また類似団体が存在しない場合、類似団体内順位を表示しない。  
 ※「定員管理の状況」の「人口1,000人当たり職員数」の算出に用いる職員数及び「給与水準(国との比較)」の「ラスパイレス指数」については、各調査対象年度の地方公務員給与実態調査に基づいている。

#### 将来負担の状況

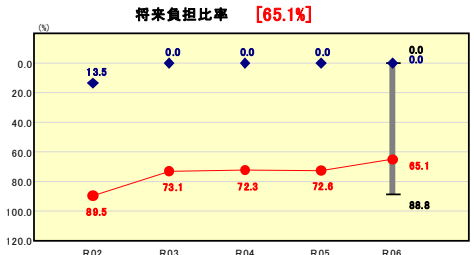

類似団体内順位 30/31 全国平均 6.2 福島県平均 0.0

**将来負担比率の分析欄**  
 将来負担比率について、借入額の抑制や繰上償還に継続的に取り組み、数値が改善されてきたが、R6年度は7.5%減少した。要因は公営企業債等繰上見込額の減少が挙げられる。今後も継続的に借入額の抑制に努めると同時に、基金の積み増しに努める。

#### 財政力

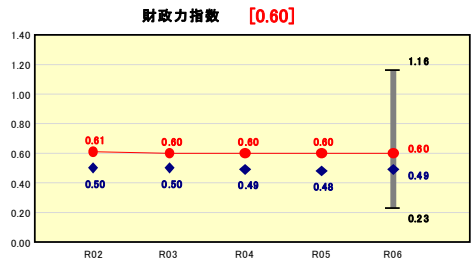

類似団体内順位 6/31 全国平均 0.49 福島県平均 0.46

**財政力指数の分析欄**  
 基準財政需要額が昨年度より増加したものの、町民税や固定資産税(償却資産)の増収により基準財政収入額も増加したことにより、前年度と同水準を維持し、類似団体平均を上回っている。しかし、人口減少に伴う収税減少が見込まれるため、行政の効率化等による歳出抑制及び税の納付に係る利便性向上(キャッシュレス決済の推進等)による徴収率向上に取り組む

#### 公債費負担の状況

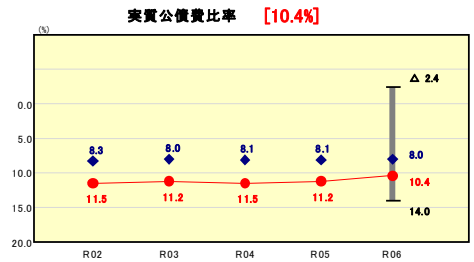

類似団体内順位 22/31 全国平均 5.6 福島県平均 6.0

**実質公債費比率の分析欄**  
 起債の借入抑制及び繰上償還に取り組んでいることから、徐々に改善している。しかしながら類似団体平均より高い数値となっており、類似団体内でも下位となっている。前年度より0.8%改善した要因は、公営企業に要する経費の財源とする地方債の償還の財源に充てたと認められる繰入金が大きく減ったこと、税収や交付税が伸びたことが挙げられる。今後も引き続き繰上償還と借入抑制に取り組む、健全性のある財政運営に努める。

#### 財政構造の弾力性

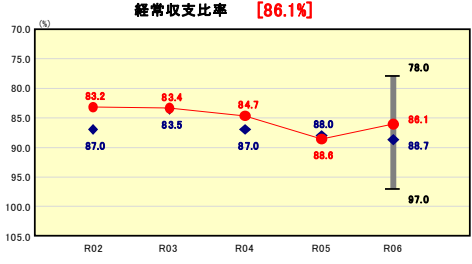

類似団体内順位 10/31 全国平均 83.8 福島県平均 91.4

**経常収支比率の分析欄**  
 継続的に借入抑制や繰上償還の実施による公債費の削減に取り組んでいるため、類似団体平均よりも低い数値となっている。引き続き公債費抑制に取り組む、加えて事務事業の見直し等による経常経費の削減に取り組む。

#### 定員管理の状況

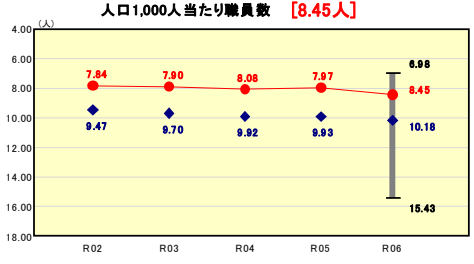

類似団体内順位 10/31 全国平均 8.41 福島県平均 8.64

**人口1,000人当たり職員数の分析欄**  
 人口1,000人当たりの職員数について類似団体より低い数値である。要因としては、平成17年度から23年度に矢吹町行財政改革実行計画に基づき、早期退職勧奨や採用抑制に取り組んだことにより、定数より職員数が少ないことが挙げられる。今後も定員適正化計画に基づき、職員管理に努める。

#### 人件費・物件費等の状況

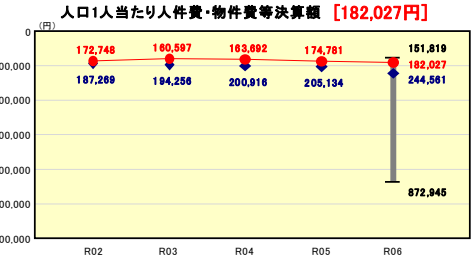

類似団体内順位 8/31 全国平均 169,291 福島県平均 202,990

**人口1人当たり人件費・物件費等決算額の分析欄**  
 人口1人当たり人件費・物件費等について、類似団体平均よりも低い数値となっている。要因として、他の自治体と比較して一般職員数が類似団体と比較して少ないことが挙げられる。今後も定員適正化計画による人件費の管理や公共施設の統廃合を検討し、需用費や委託料の抑制に努める。

#### 給与水準(国との比較)

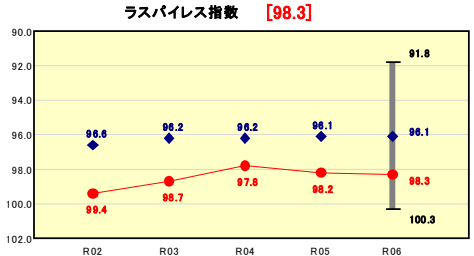

類似団体内順位 25/31 全国市平均 98.6 全国町村平均 98.4

**ラスパイレス指数の分析欄**  
 前年度と比較し0.1上昇している。要因としては、若い世代の職員が退職し、採用した職員の給与が平均的に高くなったことが挙げられる。今後も、国の給与水準の動向を注視しながら、給与の適正化に努める。

# (4)-1 市町村経常経費分析表(普通会計決算)

令和6年度

福島県矢吹町

## 経常収支比率の分析

人	口	16,807	人 (R7.1.1現在)	実	赤	字	比	率	-	%
うち	日本	16,484	人 (R7.1.1現在)	連	結	実	赤	字	比	率
面	積	60.40	k㎡	実	公	債	費	比	率	10.4
歳	入	総	額	8,951,627	千	円	得	来	負	担
歳	出	総	額	8,747,131	千	円	市	町	村	類
実	収	支		173,098	千	円	(	年	度	
標	準	財	政	規	模		R02	IV-1	R03	IV-1
地	方	債	現	在	高		R05	IV-1	R06	IV-1
				7,221,577	千	円				

● 当該団体値  
◆ 類似団体内平均値  
T 類似団体内の  
最大値及び最小値

※ 市町村類型とは、人口および産業構造等により全国の市町村を35のグループに分類したものである。当該団体と同じグループに属する団体を類似団体と言う。  
※ 人口については、各調査対象年度の1月1日現在の住民基本台帳に登録されている人口に基づいている。  
※ 類似団体内順位、全国平均、各都道府県平均は、令和6年度決算の状況である。また類似団体が存在しない場合、類似団体内順位を表示しない。

### 人件費

類似団体内順位 6/31 全国平均 26.6 福島県平均 25.7

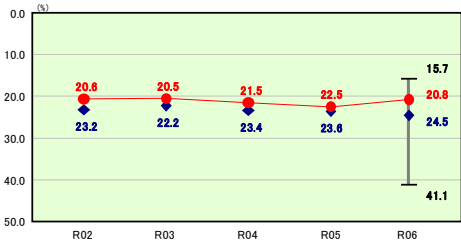

**人件費の分析欄**  
人件費については、全国平均、県平均、類似団体平均よりも低い数値で推移している。今後も、時間外勤務の抑制や定員適正化計画に基づいた職員採用等を実施し、行財政改革への取り組みを通じて人件費の抑制に努める。

### 扶助費

類似団体内順位 4/31 全国平均 13.4 福島県平均 8.4

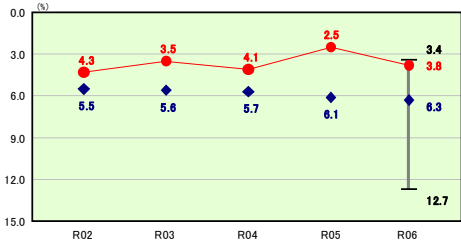

**扶助費の分析欄**  
扶助費について、前年度と比較し、上昇した。要因としては、自立支援費が増額したことが挙げられる。今後も、増加が見込まれ、義務的経費であることから、抑制することは容易ではないが、歳出の適正化に努める。

### 公債費

類似団体内順位 15/31 全国平均 15.0 福島県平均 14.6

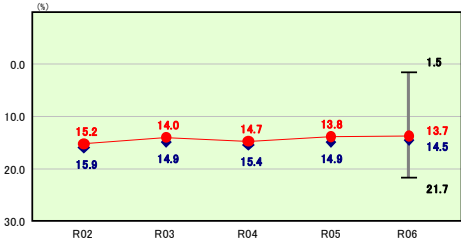

**公債費の分析欄**  
公債費について、0.1%減少したが、要因としては、R5年度は繰上償還を行っていたが、R6年度は繰上げ償還を行わなかった事が挙げられる。今後も繰上償還の実施や新規借入の抑制等により公債費の抑制に努める。

### 物件費

類似団体内順位 19/31 全国平均 15.6 福島県平均 17.0

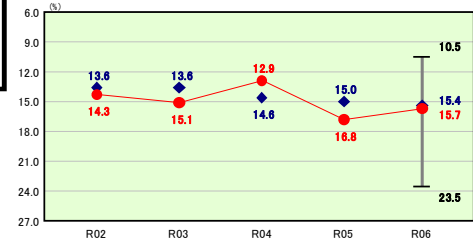

**物件費の分析欄**  
物件費について、前年度より改善したが、類似団体平均より高い数値となった。要因として、データ連携基盤構築等によるDXにかかる各種委託順次終了したことが挙げられる。今後は、物件費の歳出抑制に努めるため、委託費、備品購入費について事業の見直しを行っていきよう取り組む。

### 補助費等

類似団体内順位 25/31 全国平均 10.7 福島県平均 13.2

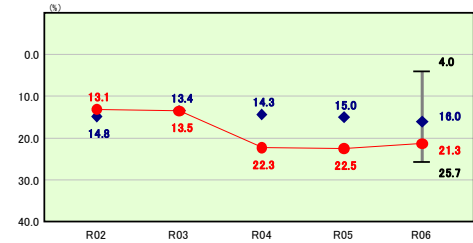

**補助費等の分析欄**  
補助費について、前年度と比較し改善したが、全国、県・類似団体平均を大きく上回っている。要因の一つとして、保育園等への施設型給付費について、町独自に上乘せして行っていることであると捉えている。今後については、補助費の各項目を整理し補助費の抑制に努める。

### その他

類似団体内順位 11/31 全国平均 12.5 福島県平均 12.5

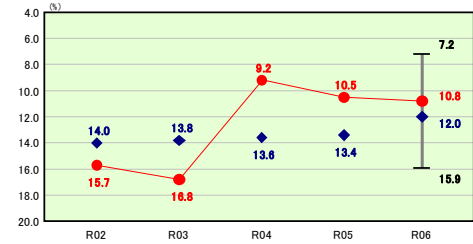

**その他の分析欄**  
その他の経費について、前年度より増加したが依然として全国、県・類似団体平均よりは低い状況である。要因としては、維持補修費が抑えられていることが挙げられる。今後は、公共施設等総合管理計画を基に施設の維持管理費の抑制に努める。

### 公債費以外

類似団体内順位 9/31 全国平均 78.8 福島県平均 78.8

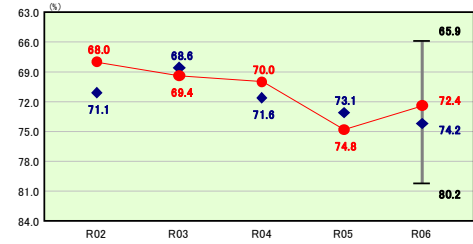

**公債費以外の分析欄**  
公債費以外については、全国、県平均、類似団体平均値よりも低くなった。今後も、補助費の抑制に努めながら、「第7次矢吹町まちづくり総合計画」に基づき、事業計画を遂行し、今効果的な政策運営と効率的な財政運営に努める。

## (4)-2 市町村経常経費分析表(普通会計決算)

令和6年度

福島県矢吹町

### 人件費及び人件費に準ずる費用の分析

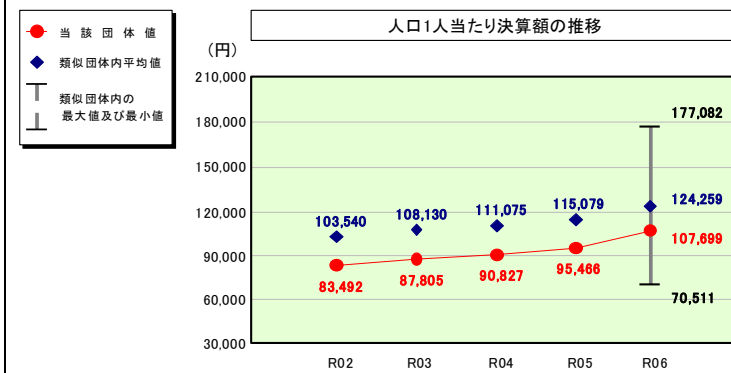

### 人件費及び人件費に準ずる費用

	当該団体決算額 (千円)	人口1人当たり決算額		
		当該団体(円)	類似団体平均(円)	対比(%)
人件費	1,497,194	89,082	110,873	▲19.7
一部事務組合負担金(補助費等)	206,047	12,260	12,701	▲3.5
公営企業(法適)等に対する繰出し(補助費等)	63,857	3,799	1,473	157.9
公営企業(法適)等に対する繰出し(投資及び出資金・貸付金)	-	-	4	-
公営企業(法非適)等に対する繰出し(繰出金)	61,437	3,655	3,598	1.6
事業費支弁に係る職員の人件費(投資的経費)	70,107	4,171	2,175	91.8
▲退職金	▲88,537	▲5,268	▲6,566	▲19.8
合計	1,810,105	107,699	124,259	▲13.3

### 参考

	当該団体	類似団体平均	対比(差引)
人口1,000人当たり職員数(人)	8.45	10.18	▲1.73
ラスパイレース指数	98.3	96.1	2.2

(注)人口については、各調査対象年度の1月1日現在の住民基本台帳に登録されている人口に基づいている。

### 公債費及び公債費に準ずる費用の分析

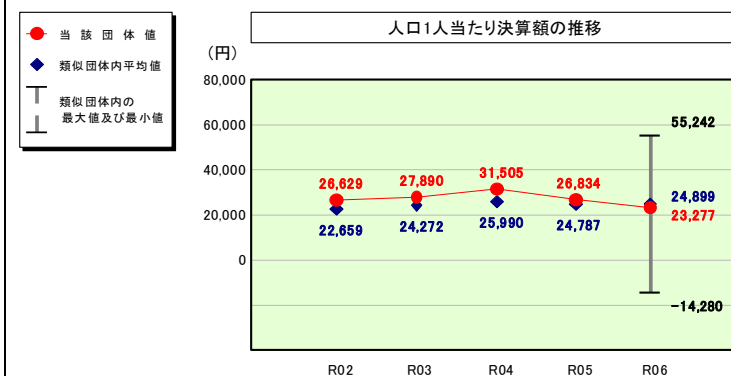

### 公債費及び公債費に準ずる費用(実質公債費比率の構成要素)

	当該団体決算額 (千円)	人口1人当たり決算額		
		当該団体(円)	類似団体平均(円)	対比(%)
元利償還金の額 (繰上償還額等を除く)	714,500	42,512	56,040	▲24.1
積立不足額を考慮して算定した額	-	-	-	-
満期一括償還地方債の一年当たりの元金償還金に相当するもの (年度割相当額)	-	-	-	-
公営企業に要する経費の財源とする地方債の償還の財源に 充てたと認められる繰入金	230,748	13,729	19,608	▲30.0
一部事務組合等の起こした地方債に充てたと認められる 補助金又は負担金	12,432	740	3,090	▲76.1
公債費に準ずる債務負担行為に係るもの	73,860	4,395	590	644.9
一時借入金利子 (同一団体における会計間の現金運用に係る利子は除く)	441	26	10	160.0
▲特定財源の額	▲24,414	▲1,453	▲2,093	▲30.6
▲地方債に係る元利償還金及び準元利償還金に要する経費として 普通交付税の額の算定に用いる基準財政需要額に算入された額	▲616,344	▲36,672	▲52,347	▲29.9
合計	391,223	23,277	24,899	▲6.5

### (参考) 普通建設事業費の分析

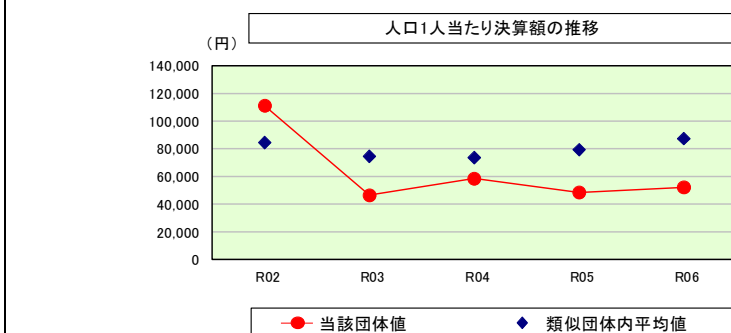

### 普通建設事業費

	当該団体決算額 (千円)	人口1人当たり決算額				
		当該団体(円)	増減率(%) (A)	類似団体平均(円)	増減率(%) (B)	(A)-(B)
R02	1,915,288	111,218	144.7	84,459	1.6	143.1
うち単独分	526,481	30,572	94.8	47,314	14.3	80.5
R03	794,494	46,483	▲58.2	74,568	▲11.7	▲46.5
うち単独分	240,783	14,087	▲53.9	42,558	▲10.1	▲43.8
R04	992,207	58,503	25.9	73,693	▲1.2	27.1
うち単独分	497,213	29,317	108.1	44,203	3.9	104.2
R05	823,395	48,595	▲16.9	79,401	7.7	▲24.6
うち単独分	453,948	26,791	▲8.6	49,347	11.6	▲20.2
R06	877,172	52,191	7.4	87,379	10.0	▲2.6
うち単独分	503,223	29,941	11.8	55,855	13.2	▲1.4
過去5年間平均	1,080,511	63,398	20.6	79,900	1.3	19.3
うち単独分	444,330	26,142	30.4	47,855	6.6	23.8

# (5) 市町村性質別歳出決算分析表(住民一人当たりのコスト)

令和6年度

福島県矢吹町

人口	16,807人(R7.1.1現在)	実質赤字比率	-	%	
うち日本人	16,484人(R7.1.1現在)	連結実質赤字比率	-	%	
面積	80.40km <sup>2</sup>	実質公債費比率	10.4	%	
歳入総額	8,951,827千円	将来負担比率	65.1	%	
歳出総額	8,747,131千円	市町村類型	R02 IV-1	R03 IV-1	R04 IV-1
実質収支	173,098千円	(年度毎)	R05 IV-1	R06 IV-1	
標準財政規模	5,179,732千円				
地方債現在高	7,221,577千円				



※ 市町村類型とは、人口および産業構造等により全国の市町村を35のグループに分類したものである。当該団体と同じグループに属する団体を類似団体と言う。  
 ※ 人口については、各調査対象年度の1月1日現在の住民基本台帳に登録されている人口に基づいている。  
 ※ 類似団体内順位、全国平均、各都道府県平均は、令和6年度決算の状況である。また類似団体が存在しない場合、類似団体内順位を表示しない。

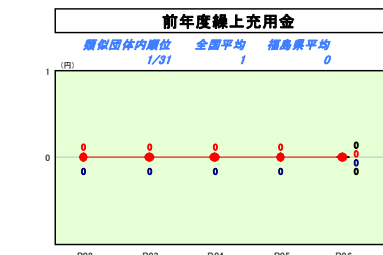
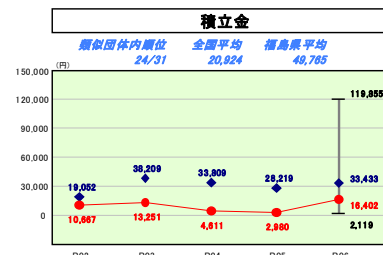
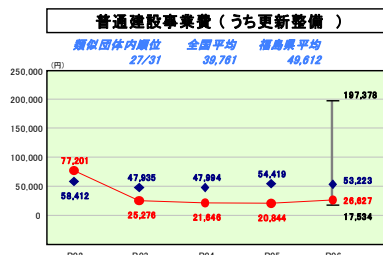
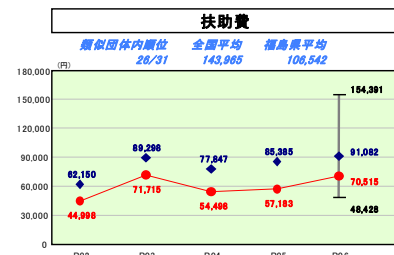
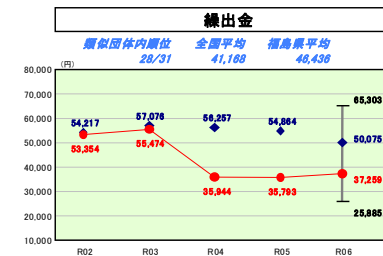
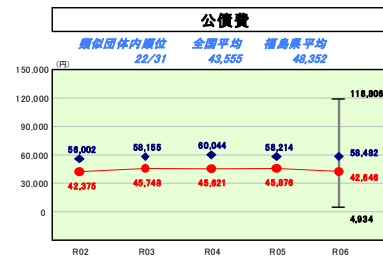
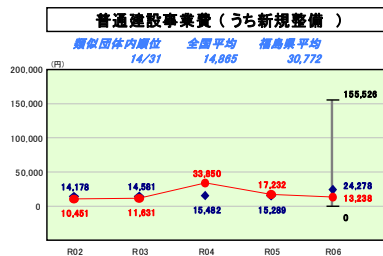
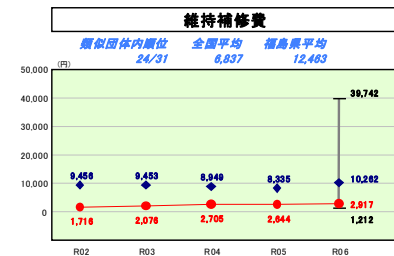
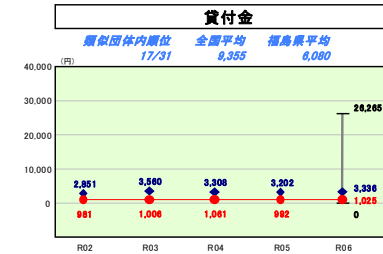
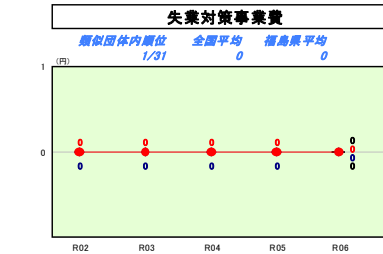
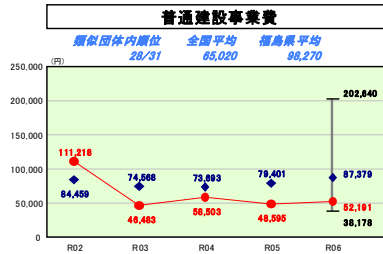
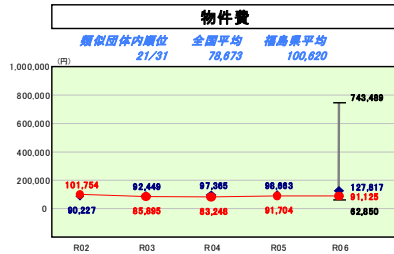
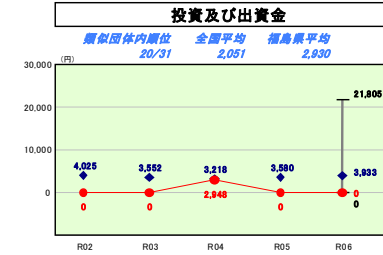
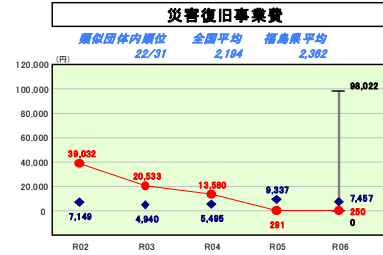
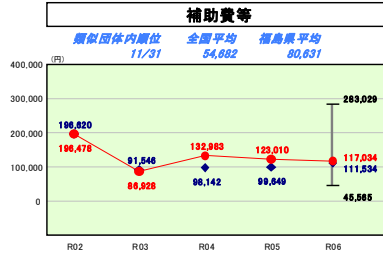
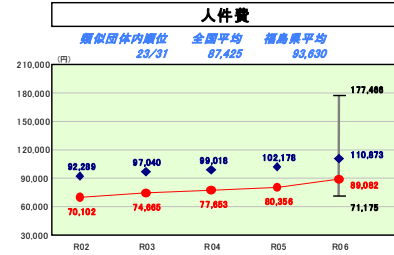

### 性質別歳出の分析概

人件費については、類似団体平均よりも低い数値で推移している。今後も、超過勤務手当の抑制や定員適正化計画に基づいた職員採用、行政改革への取り組みを通じ人件費の抑制に努める。  
 維持補修費、普通建設事業費共に類似団体と比較低いことから、今後急激に増加しないよう計画的に設備等の更新を実施し、公共施設等についても今後検討を行い、維持管理費の抑制に努める。  
 積立金については、類似団体平均よりも低い傾向が続いており、基金の残高が少ない要因と捉えている。今後は積立金について、第7次行政改革大綱の計画の基、積立金の増額に努め、強固な財政基盤の確立に努める。

# (6) 市町村目的別歳出決算分析表(住民一人当たりのコスト)

令和6年度

福島県矢吹町

人口	16,807人(R7.1.1現在)	実質赤字比率	-%
うち日本人	16,484人(R7.1.1現在)	実質赤字率	-%
面積	60.40km <sup>2</sup>	実質公債費比率	10.4%
歳入総額	8,951,827千円	将来負担比率	65.1%
歳出総額	8,747,131千円	市町村類型	R02 IV-1 R03 IV-1 R04 IV-1
実質収支	173,098千円	(年度毎)	R05 IV-1 R06 IV-1
標準財政規模	5,179,732千円		
地方債現在高	7,221,577千円		



※ 市町村類型とは、人口および産業構造等により全国の市町村を35のグループに分類したものである。当該団体と同じグループに属する団体を類似団体と言う。  
 ※ 人口については、各調査対象年度の1月1日現在の住民基本台帳に登録されている人口に基づいている。  
 ※ 類似団体内順位、全国平均、各都道府県平均は、令和6年度決算の状況である。また類似団体が存在しない場合、類似団体内順位を表示しない。

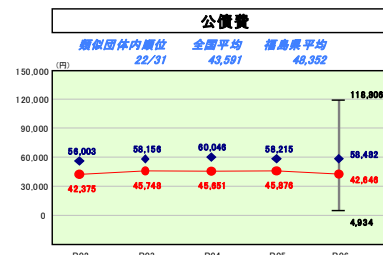
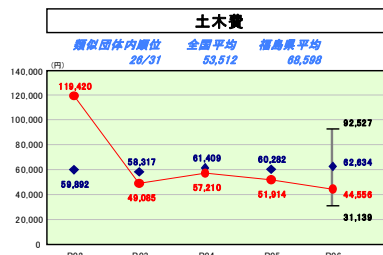
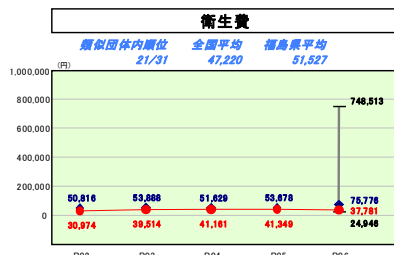
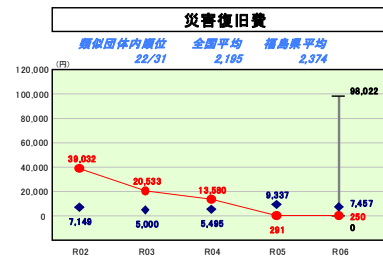
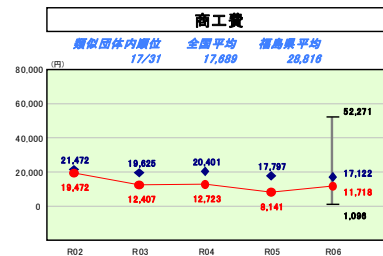
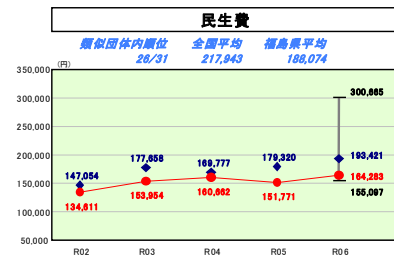
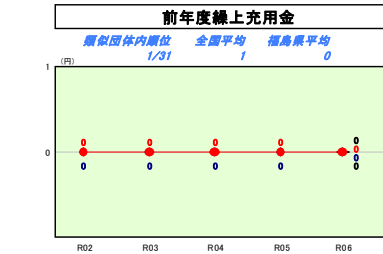
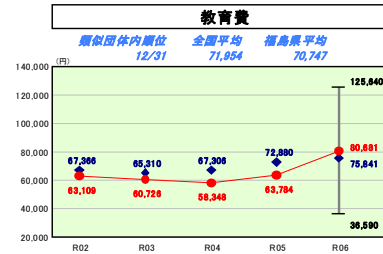
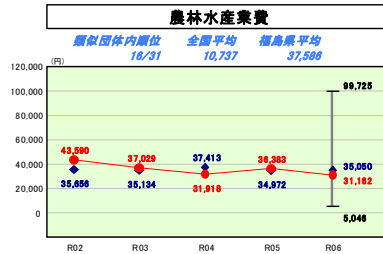
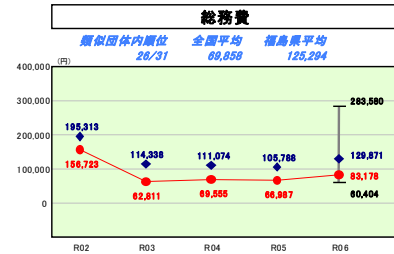
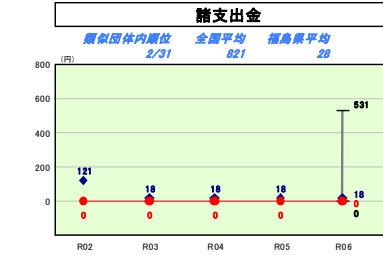
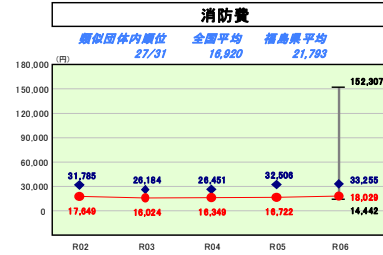
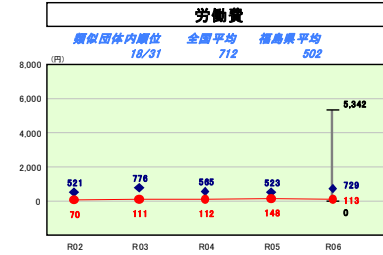
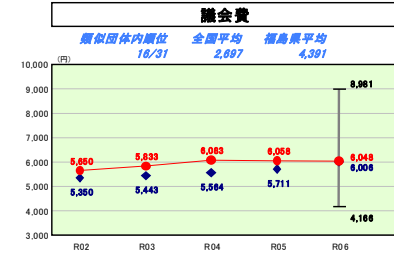

#### 目的別歳出の分析概

多くの費目で、前年度とおおよそ同じ水準で推移していることから抑制に努めるものの減額は難しいものと捉えている。  
 民生費については、増額しており職務的経費が年々増加していることから抑制に努めるものの減額は難しいものと捉えている。  
 教育費については、公民館の長寿命化改修工事により上昇したが、施設の改修が完了したことから令和7年度は減少を見込んでいる。  
 また、その他の目的別科目においては、公共施設の更新等により多少の増加を見込んでいたが、計画的な執行に努め急激な財政悪化を招かないよう努める。

# (7) 実質収支比率等に係る経年分析 (市町村)

令和6年度

福島県矢吹町

標準財政規模比 (%)

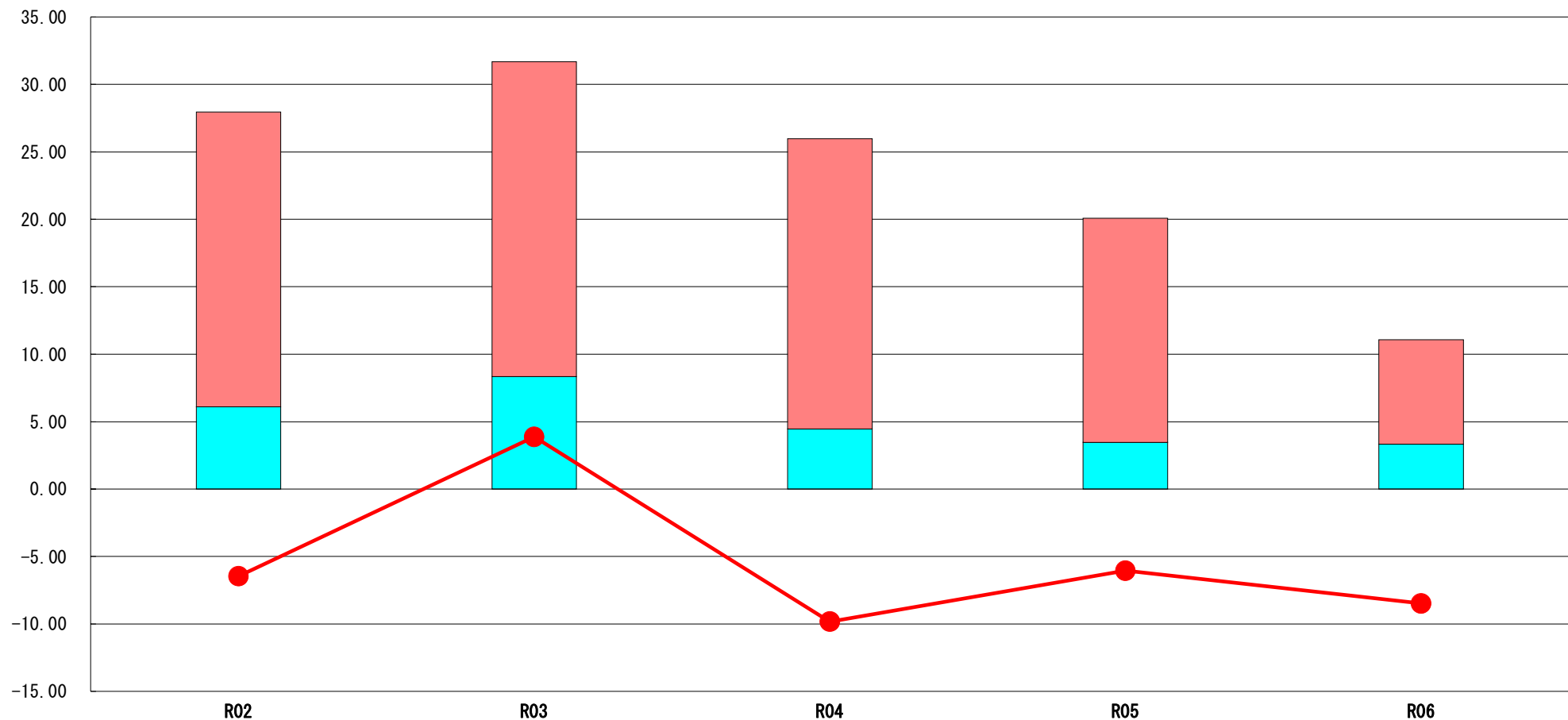

標準財政規模比 (%)

区分	年度	R02	R03	R04	R05	R06
財政調整基金残高		21.85	23.34	21.51	16.60	7.73
実質収支額		6.11	8.34	4.46	3.47	3.34
実質単年度収支		▲ 6.46	3.88	▲ 9.83	▲ 6.05	▲ 8.48

## 分析欄

実質単年度収支が、3年連続でマイナスとなり財政調整基金の残高も急激に減少したが、令和7年度決算については、行財政改革大綱の計画を基に各事業に取り組んでいることから、改善を見込んでいる。  
 今後も、各事業の見直し等を行いながら、基金残高の更なる増加に努める。

# (8) 連結実質赤字比率に係る赤字・黒字の構成分析（市町村）

令和6年度

福島県矢吹町

標準財政規模比（%）

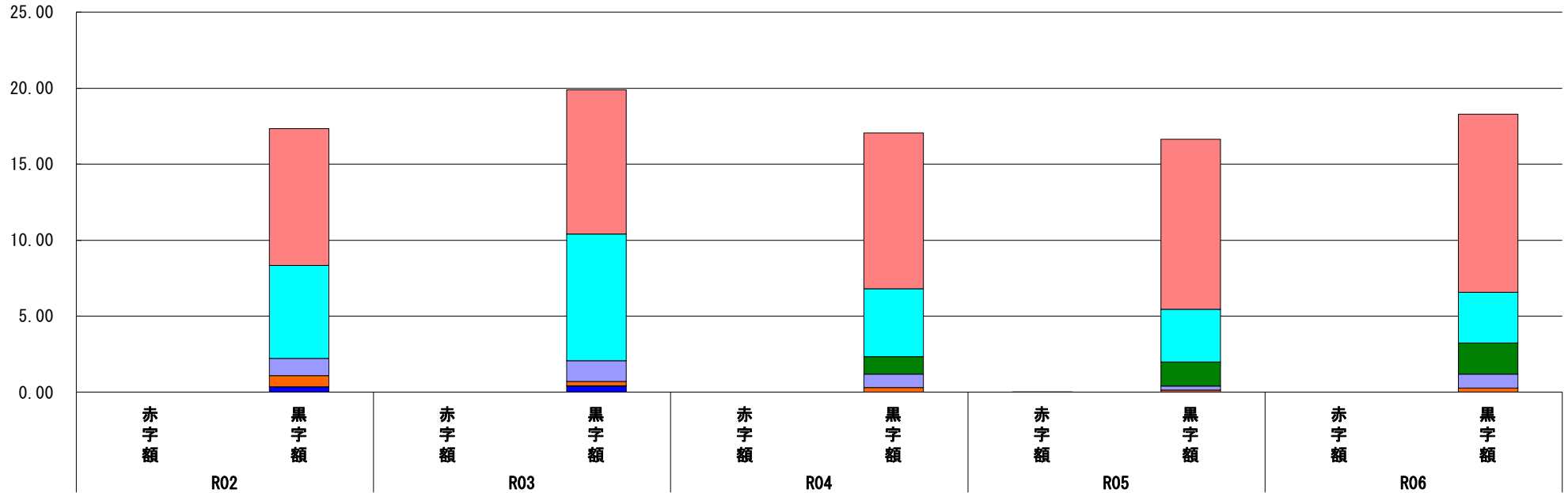

標準財政規模比（%）

会計	年度	R02	R03	R04	R05	R06
水道事業会計		9.01	9.48	10.26	11.18	11.73
一般会計		6.11	8.34	4.45	3.47	3.34
下水道事業会計		-	-	1.16	1.58	2.04
介護保険特別会計		1.13	1.37	0.88	0.26	0.92
国民健康保険特別会計		0.73	0.28	0.30	0.14	0.27
後期高齢者医療特別会計		0.00	0.01	0.01	▲ 0.02	0.00
土地造成事業特別会計		0.00	0.00	0.00	0.00	0.00
その他会計（赤字）		-	-	-	-	-
その他会計（黒字）		0.36	0.41	-	-	-

## 分析欄

全会計で黒字となり、R7年度以降についても、全会計で黒字を見込んでいる。  
 今後も黒字を見込んでおり、健全な財政運営に努める。

(9) 実質公債費比率（分子）の構造（市町村）

令和6年度

福島県矢吹町

(百万円)

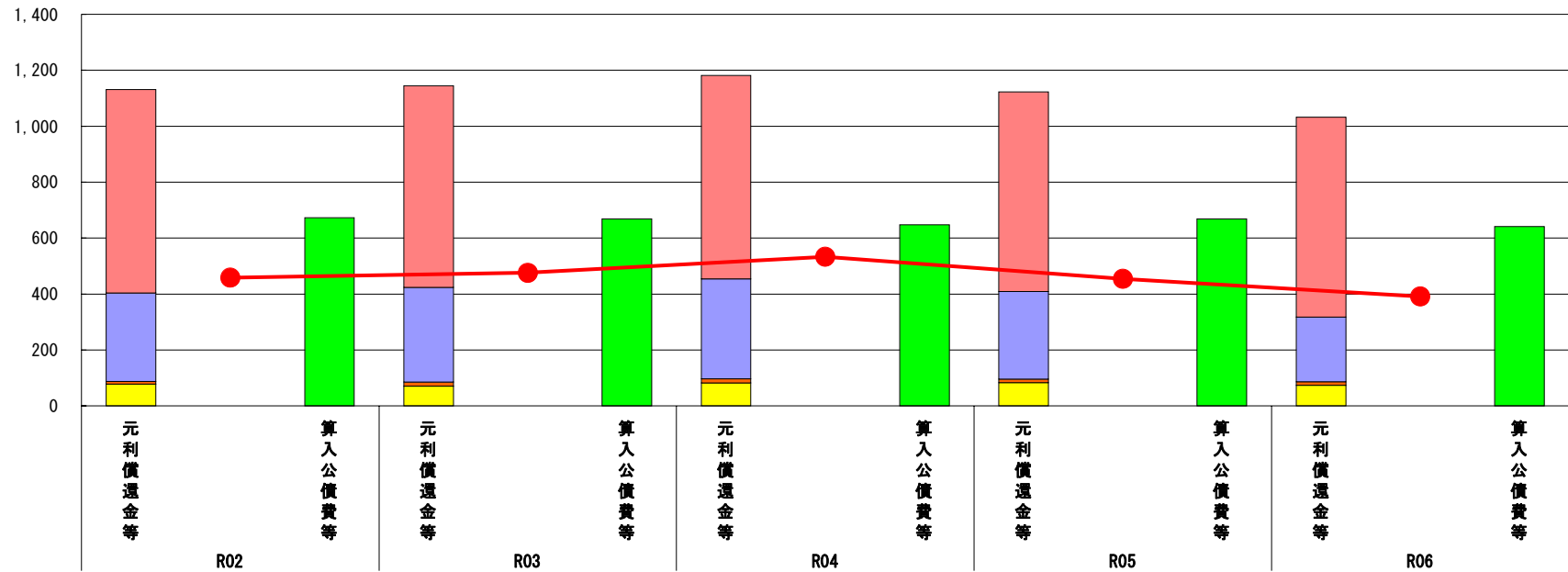

(百万円)

分子の構造		年度	R02	R03	R04	R05	R06
元利償還金等 (A)	元利償還金		728	720	727	713	715
	減債基金積立不足算定額※2		-	-	-	-	-
	満期一括償還地方債に係る年度割相当額		-	-	-	-	-
	公営企業債の元利償還金に対する繰入金		315	339	357	313	231
	組合等が起こした地方債の元利償還金に対する負担金等		10	14	15	13	12
	債務負担行為に基づく支出額		78	71	82	83	74
	一時借入金の利子		0	0	0	0	0
算入公債費等 (B)	算入公債費等		673	668	648	668	641
(A) - (B)	実質公債費比率の分子		458	476	533	454	391

分析欄

実質公債費比率の分子構造について、公営企業債の元利償還金に対する繰入金が80百万円程減額したことが、実質公債費比率に影響を与えているものと捉えている。今後については、元利償還金及び債務負担行為に基づく支出額については微減していくことを見込んでいる。

※ 減債基金積立不足算定額=(C) × (1 - (D) / (E))

(参考)

(百万円)

減債基金積立状況等 (注)		年度	R02	R03	R04	R05	R06
減債基金積立状況等 (注)	満期一括償還地方債に係る実質償還額又は理論償還額のいずれか少ない額 (C)						
	前年度末減債基金残高 (D)						
	前年度末減債基金積立相当額 (E)						

分析欄

ここに入力

(注) 減債基金のうち、実質公債費比率の算定に用いる満期一括償還地方債の償還の財源に係るもののみを記入。

減債基金積立金の年度を超えた一般会計又は特別会計への貸付額は控除して記入。

# (10) 将来負担比率（分子）の構造（市町村）

令和6年度

福島県矢吹町

(百万円)

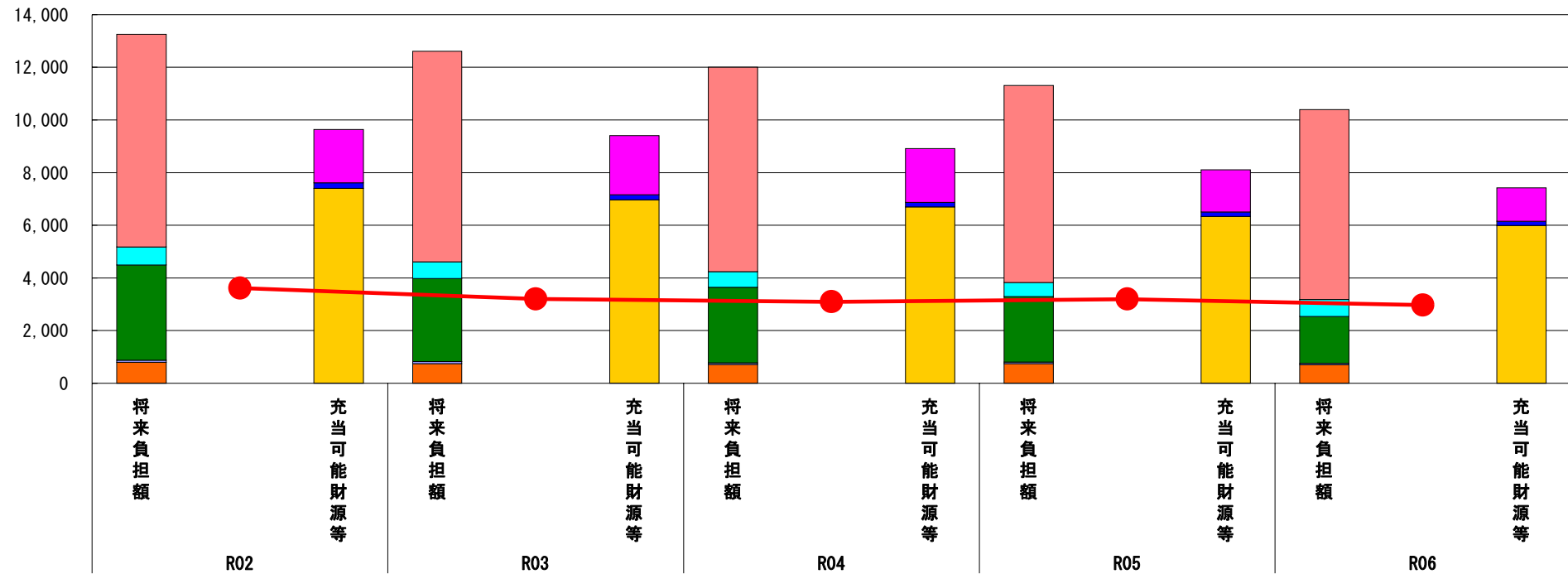

(百万円)

分子の構造		年度	R02	R03	R04	R05	R06
将来負担額 (A)	一般会計等に係る地方債の現在高		8,078	8,007	7,774	7,475	7,222
	債務負担行為に基づく支出予定額		684	637	590	543	641
	公営企業債等繰入見込額		3,612	3,145	2,865	2,489	1,774
	組合等負担等見込額		83	76	65	61	57
	退職手当負担見込額		795	751	716	742	706
	設立法人等の負債額等負担見込額		-	-	-	-	-
	うち、健全化法施行規則附則第三条に係る負担見込額		-	-	-	-	-
	連結実質赤字額		-	-	-	-	-
	組合等連結実質赤字額負担見込額		-	-	-	-	-
充当可能財源等 (B)	充当可能基金		2,025	2,248	2,045	1,603	1,267
	充当可能特定歳入		204	195	172	176	160
	基準財政需要額算入見込額		7,406	6,970	6,697	6,332	5,998
(A) - (B)	将来負担比率の分子		3,618	3,204	3,096	3,199	2,974

## 分析欄

地方債の現在高及び公営企業債等繰入見込額が減額したことが将来負担率の改善に影響を与えているものと捉えている。

今後については、地方債の残高の減少及び充当可能基金の増額により、将来負担比率の改善に努める。

# (11) 基金残高（東日本大震災分を含む）に係る経年分析（市町村）

（百万円）

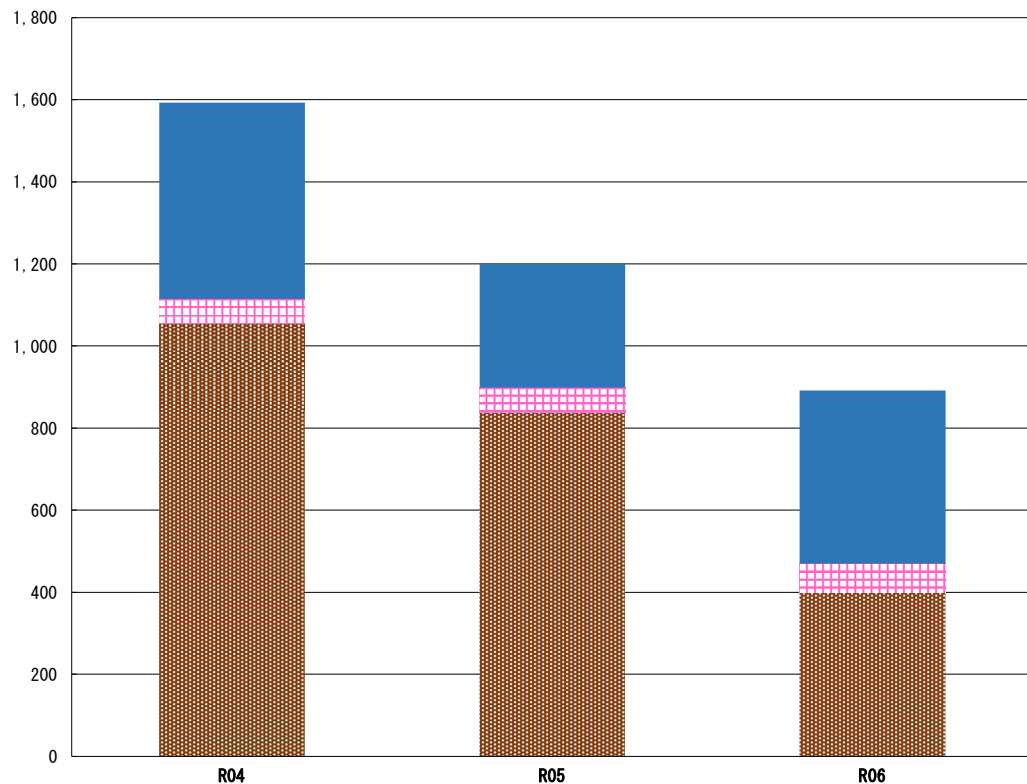

（百万円）

区分	年度	R04	R05	R06
財政調整基金		1,054	838	400
減債基金		61	61	70
その他特定目的基金	財政調整基金	1	1	88
	公共施設等整備基金	42	22	84
	ふるさと思いやり基金	8	10	54
	減債基金	0	0	29
	子ども子育て支援基金	9	0	12
	基金残高合計		1,593	1,201

令和6年度

福島県矢吹町

## 基金全体

（増減理由）

財政調整基金において積立額以上に取崩を行ったことにより基金残高合計額について、4.4億減している。主な使途としては、各事業の財源不足の補填によるものである。

（今後の方針）

第7次行財政改革大綱の計画を基に各事業の見直し等により歳出の抑制及び歳入の確保に努める。

## 財政調整基金

（増減理由）

各事業の財源不足の補填によるもの

（今後の方針）

7次行財政改革大綱の計画を基に財政調整基金の積立増に努める。また、計画（残高5億円）を前倒して財政調整基金の残高の増額を見込んでいる。

## 減債基金

（増減理由）

普通交付税の再算定により、減債基金の残高が増加したものと捉えている。

（今後の方針）

財政調整基金の残高の増加に努めながら、減債基金の残高についても現在の残高を維持または増加に努める。

## その他特定目的基金

（基金の使途）

- ・地域福祉基金：高齢者等の福祉の向上を図るため
- ・公共施設等整備基金：公共施設等の整備および維持管理のため。
- ・企業版ふるさと納税基金：企業版ふるさと納税により収受した寄附金を適正に管理・運用するため。
- ・農業振興基金：農業振興に寄与するため
- ・子ども子育て支援基金：未来を担う子どもたちを、安心して生み育てられる環境の整備を図るため
- ・墓園基金繰入金：墓園事業のため
- ・文化・スポーツ振興基金：町民の健康で文化的な生活の実現のため自然及び歴史的風土に培われた個性豊かな文化を創造することに寄与するとともに、町民の健康増進と生活向上に資するため

（増減理由）

- ・地域福祉基金：福祉事業へ充当を行ったためによる減
- ・公共施設等整備基金：決算剰余金等による積立増
- ・子ども子育て支援基金：子ども食堂への補助金などに活用し、町内企業の寄附金により残高が増額した
- ・文化・スポーツ振興基金：東北大会や全国大会に出場した方への激励金による減

（今後の方針）

公共施設等基金については、今後の公共施設の改修等に対応するため増額に努める。ふるさと思いやり基金については、積立額を可能な限り抑制し、寄付をいただいた当該年度中に各事業に充当できるよう努める。